



Schweizerische Eidgenossenschaft
Confédération suisse
Confederazione Svizzera
Confederaziun svizra

Département fédéral de l'environnement, des transports,
de l'énergie et de la communication DETEC

Office fédéral des transports UFT

La surveillance de la sécurité en phase d'exploitation



Chemins de fer / Bus



Sommaire

- L'organisation de l'OFT
- Le circuit régulateur de la surveillance de la sécurité
- L'objectif de la surveillance
- Les instruments de la surveillance
(entretien avec la direction, audit, contrôle d'exploitation)
- Que contrôle l'OFT et comment ?
- Vos questions...

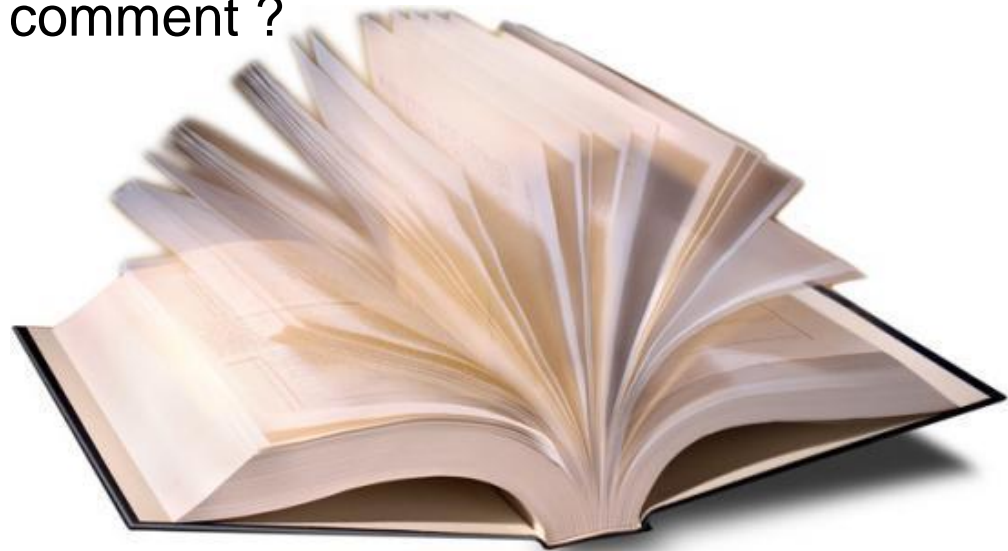



L'OFT

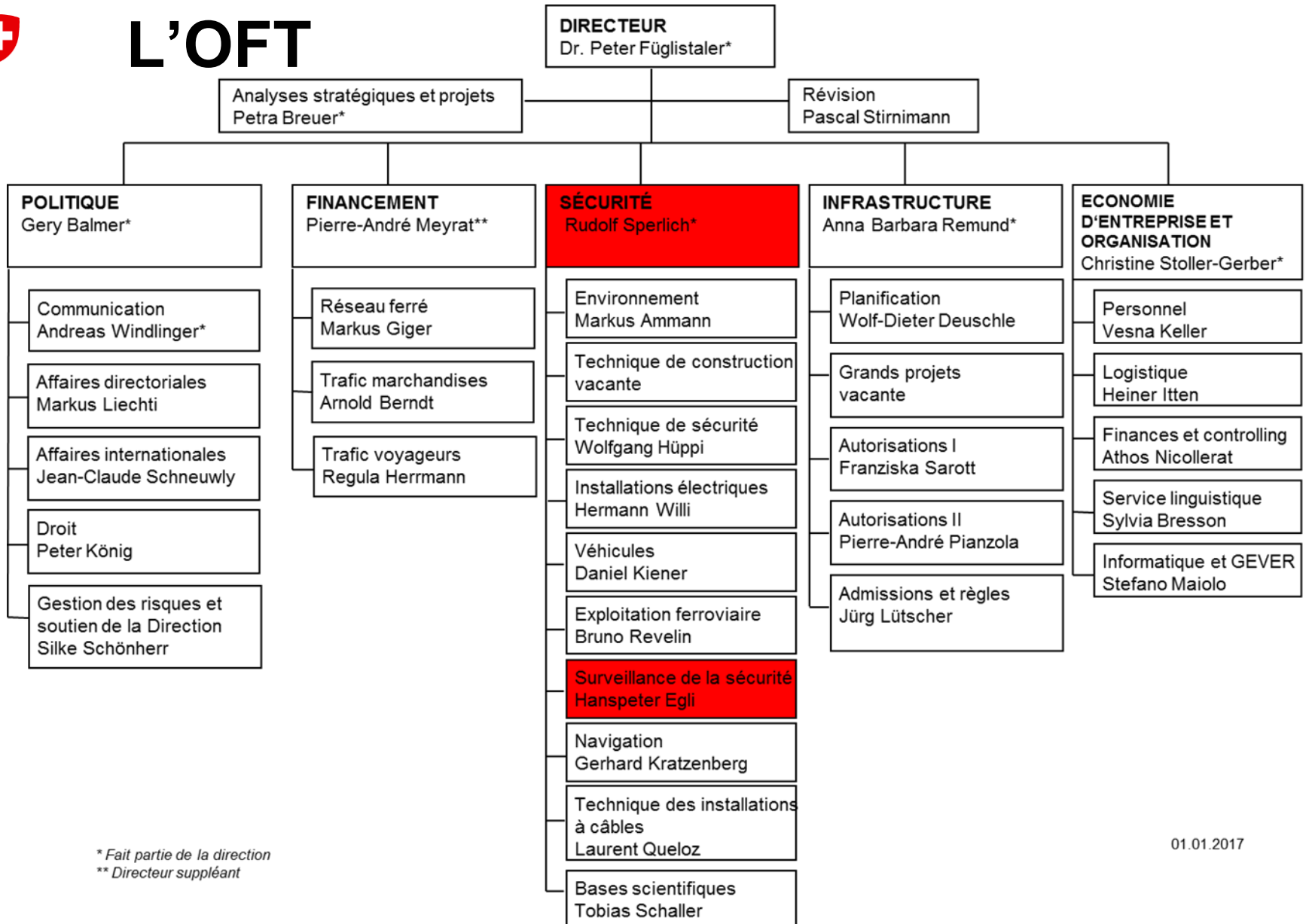

* Fait partie de la direction

** Directeur suppléant

01.01.2017



Circuit régulateur de la surveillance

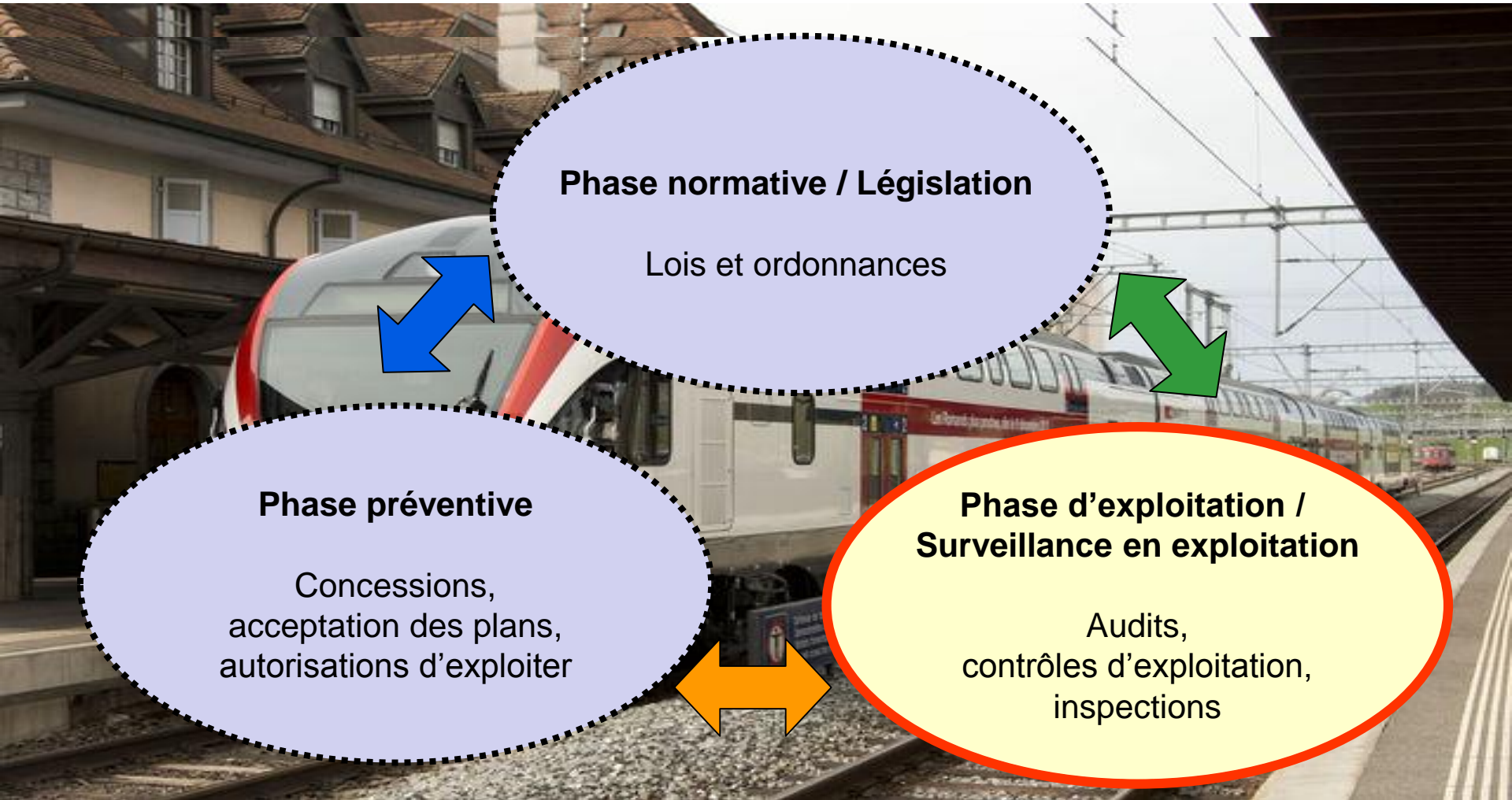



Objectif de la surveillance

L'OFT vérifie par des sondages, si l'organisation et le système de gestion de la sécurité d'une entreprise sont appropriés pour garantir une exploitation sûre et durable dans son domaine de compétence.

Il sera vérifié si

- le maintien en état d'exploitation des installations et des véhicules est garanti,
- les responsables ont en tout temps la vue d'ensemble de l'état des installations et des véhicules,
- le personnel est formé en conséquence,
- les processus définis sont mis en application, et
- le cercle régulateur est fermé.





Les instruments de la surveillance



- **Entretien avec la direction**
 - Entretien avec la direction de l'entreprise
 - Exécution avec annonce préalable
- **Audit**
 - Vérification de l'organisation et du réseau des processus, du système de conduite, de la mise en œuvre des processus
 - Donne des renseignements sur l'efficacité du système de management
 - Exécution avec annonce préalable
- **Contrôle d'exploitation**
 - Vérification du déroulement opérationnel en phase d'exploitation, p.ex.: sécurité sur les chantiers, contrôle du respect de la LDT, sécurité lors de la manœuvre
 - Respect des prescriptions et des charges
 - Exécution avec ou sans annonce préalable



Application des instruments

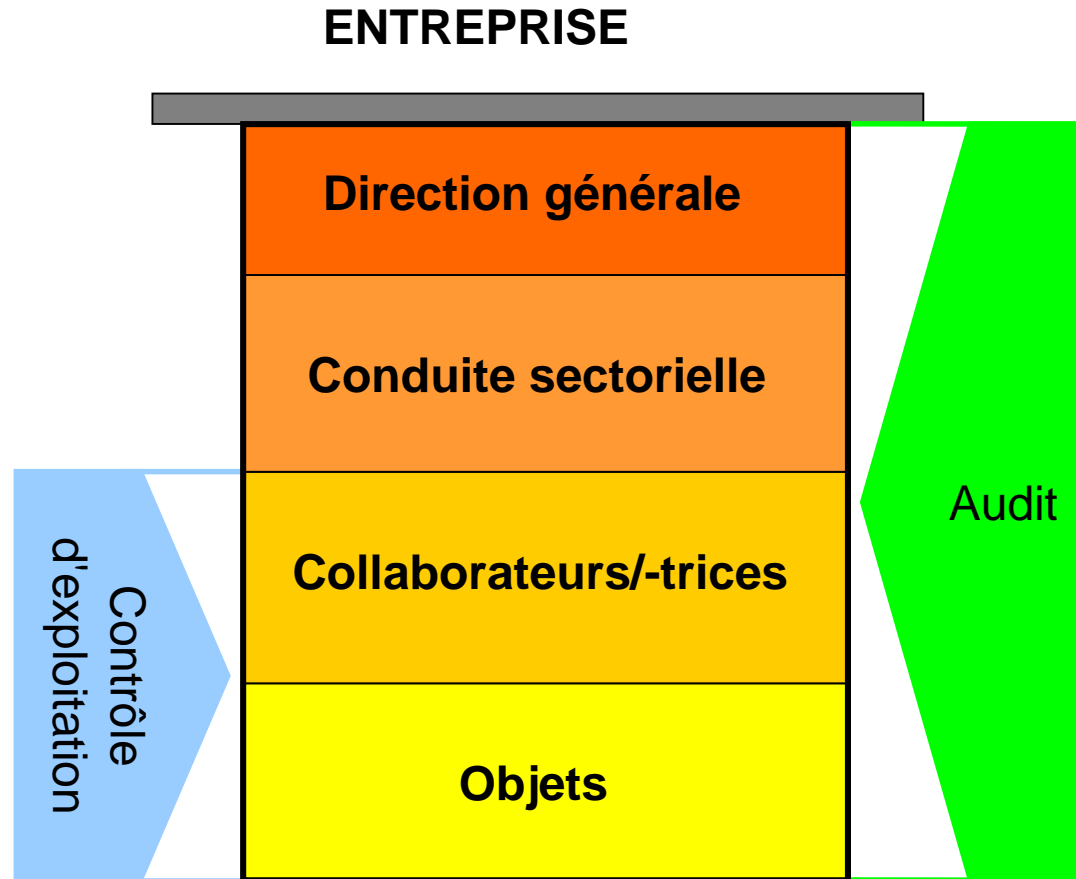



Vérfications de l'OFT : comment ?

Par des sondages :

pas d'examen approfondi de dossiers / de domaines

Orientées selon les risques :

des sondages seront effectués là où les risques sont importants selon les évaluations de l'OFT



• Résultats :

- L'OFT n'a pas d'activités de conseiller
→ Responsabilité de la sécurité reste chez l'entreprise
- L'OFT décèle les lacunes en matière de sécurité et donne l'impulsion pour les supprimer
- L'OFT soutient l'entreprise dans la prise de ses responsabilités au niveau de la sécurité.



Règles



- Chance d'amélioration à saisir
- Conduite des entretiens par l'auditeur
- Explications à demander en cas d'ambiguïté



Résultats

- **Mesures**

- **Mesures immédiates sur place**

- Lorsque la sécurité est immédiatement compromise (en tenant compte du principe de proportionnalité et de la prise de responsabilité de l'entreprise).



- **Constatations et charges**

- Lorsque la sécurité est compromise, que les lois ne sont pas respectées ou qu'il y a des delta par rapport à l'état de la technique. La formulation et l'échéance dépendent de l'importance des lacunes sécuritaires et de l'urgence de les combler.

- **Recommandations et remarques**

- Lorsque la sécurité n'est pas mise directement en danger, mais potentiel d'amélioration décelé.



Résultats



- **Rapport de surveillance**
 - Résultats de la surveillance (constatations positives & négatives)
 - Environ un mois après la surveillance
- **Décision de recours**
 - Peut être demandée par l'entreprise lorsque celle-ci n'est pas d'accord avec une charge
- **Follow-up / Traitement des charges**
 - L'OFT évalue les mesures prises par l'entreprise en réponse aux charges découlant de la surveillance



Merci beaucoup pour votre attention !

Questions ?



Contact:

Votre auditeur responsable pour cet audit :

NOM? E-Mail? TEL?

Votre interlocuteur OFT pour les activités de surveillance :

NOM? E-Mail? TEL?



Zusatzfolien

(Wahl des LA...)



Processus d'audit

